# Овершоты освобождающиеся типов ОВ и ОВТ

**НАЗНАЧЕНИЕ**

Овершоты предназначены для захвата за наружную цилиндрическую поверхность и последующего извлечения элементов трубных колонн при проведении ловильных работ в скважинах различного назначения.

**КОНСТРУКЦИЯ**

Овершот состоит из корпуса, направляющей воронки, переводника и набора сменных элементов, включающих ряд спиральных и цанговых захватов, и направляющие.

Цанговые захваты могут применяться с фрезерующими направляющими, позволяющими производить очистку захватываемого объекта от заусенцев и различных отложений.

Процесс захвата осуществляется овершотом за счет наличия конических спиральных поверхностей, выполненных на внутренней поверхности корпуса и взаимодействующей с ней наружной поверхности цангового или спирального захватов.

При необходимости герметизации соединения «овершот-извлекаемая колонна», предусмотрена возможность установки уплотнительных манжетных пакеров:

- типа «А» - при установке спирального захвата;
- типа «R» - при установке цангового захвата.

Типоразмеры фрезерующей направляющей и пакеров должны соответствовать типоразмеру применяемого захвата.

Отличие овершота ОВТ от ОВ заключается в более высокой грузоподъёмности.

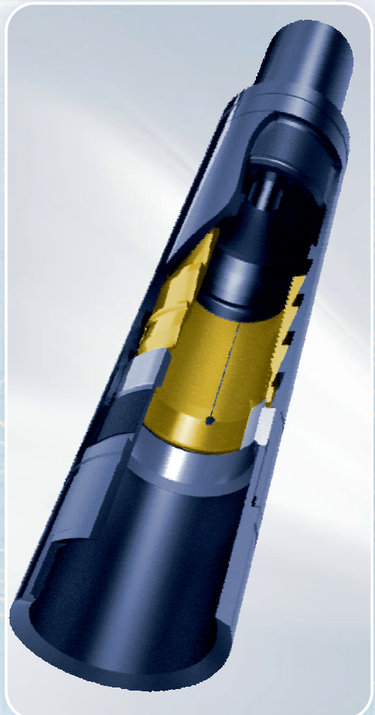

**Дополнительно овершоты могут комплектоваться:**

- удлинителями, устанавливаемыми между корпусом и переводником для захвата аварийной колонны значительно ниже верхнего торца;
- направляющими воронками увеличенного диаметра, применяемыми при ловильных работах в скважинах или колоннах, внутренний диаметр которых значительно больше наружного диаметра овершота;
- фрезерующими направляющими цангового захвата с зацементированной и закалённой поверхностью режущих зубьев;
- фрезерующими направляющими цангового захвата с режущей поверхностью, армированной твердосплавной напайкой;
- ограничительными кольцами, применяемыми при захвате труб за муфту или замок;
- цанговыми захватами с внутренним выступом на верхнем торце, выполненным для ограничения зоны захвата.

Стандартная направляющая цангового захвата

Фрезерующая направляющая

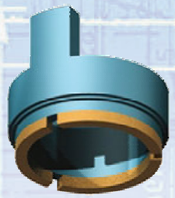

Фрезерующая направляющая, армированная ТС наплавкой

**При оформлении заказа на поставку овершота следует указывать:**

- шифр типоразмера овершота;
- исполнение (правое или левое);
- обозначение присоединительной резьбы, если оно отличается от приведенного в таблице;
- требуемые номинальные размеры и количество спиральных и цанговых захватов для заказываемого типоразмера овершота, учитывая, что рабочий диапазон как спиральных, так и цанговых захватов составляет относительно номинального размера +0,8...-3 мм;
- количество направляющих спирального захвата (применяется для всех типоразмеров спиральных захватов);
- количество направляющих цангового захвата (применяется для всех типоразмеров цанговых захватов);
- требуемые номинальные размеры, тип режущей поверхности и количество фрезерующих направляющих;
- требуемые номинальные размеры и количество манжетных пакеров типа «А»;
- требуемые номинальные размеры и количество манжетных пакеров типа «R» (пакеры типа «R» устанавливаются только во фрезерующие направляющие и поставляются с резиновыми кольцами, устанавливаемыми между соответствующими торцами направляющей и воронки);
- количество и длину (400... 1000 мм) удлинителей;
- количество и наружный диаметр направляющих воронок увеличенного относительно корпуса размера.







| Шифр типоразмера овершота | Наружный диаметр овершота | | Максимальный номинальный размер спирального захвата | | Максимальный номинальный размер цангового захвата | | Присоединительная резьба | | Предельная растягивающая нагрузка | |
|---|---|---|---|---|---|---|---|---|---|---|
| | мм | inch | мм | inch | мм | inch | | | кН | lbf |
| **ОВ-82**** | 82 | 3 7/32 | 65,9 | 2 19/32 | 54,0 | 2 1/8 | 3-44 | NC-16 | 490 | 110156 |
| **ОВ-83** | 82,6 | 3 1/4 | 60,3 | 2 3/8 | 50,8 | 2 | 3-44 | NC-16 | 520 | 116900 |
| **ОВ-86** | 85,7 | 3 3/8 | 63,5 | 2 1/2 | 50,8 | 2 | 3-44 | NC-16 | 520 | 116900 |
| **ОВ-88** | 88 | 3 15/32 | 69,9 | 2 3/4 | 57,1 | 2 1/4 | 3-66 | 2 3/8 Reg | 370 | 83179 |
| **ОВТ-89** | 88,9 | 3 1/2 | 60,3 | 2 3/8 | 47,6 | 1 7/8 | 3-66 | 2 3/8 Reg | 800 | 179847 |
| **ОВ-90** | 90,6 | 3 9/16 | 73,0 | 2 7/8 | 60,3 | 2 3/8 | 3-66 | 2 3/8 Reg | 600 | 134885 |
| **ОВТ-90** | 90,6 | 3 9/16 | 69,9 | 2 3/4 | 60,3 | 2 3/8 | 3-66 | 2 3/8 Reg | 800 | 179847 |
| **ОВТ-92** | 92,1 | 3 5/8 | 63,5 | 2 1/2 | 50,8 | 2 | 3-66 | 2 3/8 Reg | 800 | 179847 |
| **ОВ-95** | 95,3 | 3 3/4 | 76,2 | 3 | 65,9 | 2 19/32 | 3-66 | 2 3/8 Reg | 600 | 134885 |
| **ОВТ-95** | 95,3 | 3 3/4 | 73,0 | 2 7/8 | 60,3 | 2 3/8 | 3-66 | 2 3/8 Reg | 800 | 179847 |
| **ОВ-98** | 98,4 | 3 7/8 | 79,4 | 3 1/8 | 68,3 | 2 11/16 | 3-66 | 2 3/8 Reg | 440 | 98916 |
| **ОВ-100** | 100 | 3 15/16 | 77,8 | 3 1/16 | 65,9 | 2 19/32 | 3-66 | 2 3/8 Reg | 630 | 141630 |
| **ОВ-102** | 101,6 | 4 | 79,4 | 3 1/8 | 66,7 | 2 5/8 | 3-66 | 2 3/8 Reg | 950 | 213569 |
| **ОВТ-102** | 101,6 | 4 | 73,0 | 2 7/8 | 60,3 | 2 3/8 | 3-66 | 2 3/8 Reg | 1600 | 359694 |
| **ОВ-104** | 104 | 4 3/32 | 76,2 | 3 | 65,9 | 2 19/32 | 3-66 | 2 3/8 Reg | 1300 | 292252 |
| **ОВ-105** | 104,8 | 4 1/8 | 82,6 | 3 1/4 | 69,9 | 2 3/4 | 3-66 | 2 3/8 Reg | 600 | 134885 |
| **ОВТ-105** | 104,8 | 4 1/8 | 79,4 | 3 1/8 | 66,7 | 2 5/8 | 3-66 | 2 3/8 Reg | 830 | 186591 |
| **ОВ-108** | 108 | 4 1/4 | 85,7 | 3 3/8 | 73,0 | 2 7/8 | 3-66 | 2 3/8 Reg | 960 | 215817 |
| **ОВТ-108** | 108 | 4 1/4 | 79,4 | 3 1/8 | 66,7 | 2 5/8 | 3-66 | 2 3/8 Reg | 1600 | 359694 |
| **ОВ-111** | 111,1 | 4 3/8 | 88,9 | 3 1/2 | 73,0 | 2 7/8 | 3-66 | 2 3/8 Reg | 950 | 213569 |
| **ОВТ-111** | 111,1 | 4 3/8 | 85,7 | 3 3/8 | 73,0 | 2 7/8 | 3-66 | 2 3/8 Reg | 1380 | 310236 |
| **ОВ-112** | 112 | 4 13/32 | 88,9 | 3 1/2 | 81,8 | 3 7/32 | 3-76 | 2 7/8 Reg | 950 | 213569 |
| **ОВТ-112** | 112 | 4 13/32 | 85,7 | 3 3/8 | 73,0 | 2 7/8 | 3-76 | 2 7/8 Reg | 1400 | 314733 |
| **ОВ-114** | 114,3 | 4 1/2 | 92,9 | 3 21/32 | 82,6 | 3 1/4 | 3-76 | 2 7/8 Reg | 830 | 186591 |
| **ОВТ-114** | 114,3 | 4 1/2 | 85,7 | 3 3/8 | 73,0 | 2 7/8 | 3-76 | 2 7/8 Reg | 1600 | 359694 |
| **ОВ-116** | 115,9 | 4 9/16 | 95,2 | 3 3/4 | 85,7 | 3 3/8 | 3-76 | 2 7/8 Reg | 750 | 168607 |
| **ОВТ-116** | 115,9 | 4 9/16 | 92,1 | 3 5/8 | 81,8 | 3 7/32 | 3-76 | 2 7/8 Reg | 1100 | 247290 |
| **ОВ-118** | 117,5 | 4 5/8 | 95,2 | 3 3/4 | 85,7 | 3 3/8 | 3-76 | 2 7/8 Reg | 910 | 204576 |
| **ОВТ-118** | 117,5 | 4 5/8 | 88,9 | 3 1/2 | 79,4 | 3 1/8 | 3-76 | 2 7/8 Reg | 1220 | 274267 |
| **ОВ-119** | 119,1 | 4 11/16 | 96,8 | 3 13/16 | 85,7 | 3 3/8 | 3-76 | 2 7/8 Reg | 910 | 204576 |
| **ОВТ-119** | 119,1 | 4 11/16 | 92,9 | 3 21/32 | 82,6 | 3 1/4 | 3-76 | 2 7/8 Reg | 1450 | 325973 |
| **ОВ-120** | 119,6 | 4 23/32 | 95,2 | 3 3/4 | 84,1 | 3 5/16 | 3-76 | 2 7/8 Reg | 1030 | 231553 |
| **ОВ-121** | 120,7 | 4 3/4 | 98,4 | 3 7/8 | 85,7 | 3 3/8 | 3-76 | 2 7/8 Reg | 960 | 215817 |
| **ОВТ-121** | 120,7 | 4 3/4 | 87,3 | 3 7/16 | 74,6 | 2 15/16 | 3-76 | 2 7/8 Reg | 1600 | 359694 |
| **ОВ-122** | 122,2 | 4 13/16 | 98,4 | 3 7/8 | 88,9 | 3 1/2 | 3-76 | 2 7/8 Reg | 970 | 218065 |
| **ОВТ-122** | 122,2 | 4 13/16 | 92,9 | 3 21/32 | 82,6 | 3 1/4 | 3-76 | 2 7/8 Reg | 1670 | 375431 |
| **ОВ-124** | 123,8 | 4 7/8 | 101,6 | 4 | 92,1 | 3 5/8 | 3-76 | 2 7/8 Reg | 900 | 202328 |
| **ОВТ-124** | 123,8 | 4 7/8 | 95,2 | 3 3/4 | 85,7 | 3 3/8 | 3-76 | 2 7/8 Reg | 1600 | 359694 |
| **ОВО-124** | 124,1 | 4,886 | 104,8 | 4 1/8 | 92,1 | 3 5/8 | 3-76 | 2 7/8 Reg | 610 | 137134 |
| **ОВС-124** | 124,4 | 4 29/32 | 103,3 | 4,0625 | 88,9 | 3 1/2 | 3-76 | 2 7/8 Reg | 650 | 146126 |
| **ОВ-127** | 127 | 5 | 104,8 | 4 1/8 | 92,1 | 3 5/8 | 3-76 | 2 7/8 Reg | 950 | 213569 |
| **ОВТ-127** | 127 | 5 | 95,2 | 3 3/4 | 79,4 | 3 1/8 | 3-76 | 2 7/8 Reg | 2000 | 449618 |
| **ОВ-130** | 130,2 | 5 1/8 | 109,5 | 4 5/16 | 98,4 | 3 7/8 | 3-88 | 3 1/2 Reg | 830 | 186591 |
| **ОВТ-130** | 130,2 | 5 1/8 | 101,6 | 4 | 92,9 | 3 21/32 | 3-88 | 3 1/2 Reg | 1600 | 359694 |
| **ОВ-132** | 131,8 | 5 3/16 | 109,5 | 4 5/16 | 98,4 | 3 7/8 | 3-88 | 3 1/2 Reg | 960 | 215817 |
| **ОВТ-132** | 131,8 | 5 3/16 | 98,4 | 3 7/8 | 82,6 | 3 1/4 | 3-88 | 3 1/2 Reg | 2190 | 492332 |
| **ОВ-135** | 134,9 | 5 5/16 | 112,7 | 4 7/16 | 96,8 | 3 13/16 | 3-88 | 3 1/2 Reg | 950 | 213569 |
| **ОВТ-135** | 134,9 | 5 5/16 | 101,6 | 4 | 85,7 | 3 3/8 | 3-88 | 3 1/2 Reg | 2180 | 490084 |
| **ОВ-136** | 136,5 | 5 3/8 | 114,3 | 4 1/2 | 98,4 | 3 7/8 | 3-88 | 3 1/2 Reg | 970 | 218065 |
| **ОВТ-136** | 136,5 | 5 3/8 | 103,2 | 4 1/16 | 87,3 | 3 7/16 | 3-88 | 3 1/2 Reg | 2220 | 499076 |
| **ОВ-138** | 138,1 | 5 7/16 | 115,9 | 4 9/16 | 100,0 | 3 15/16 | 3-88 | 3 1/2 Reg | 670 | 150622 |
| **ОВТ-138** | 138,1 | 5 7/16 | 104,8 | 4 1/8 | 88,9 | 3 1/2 | 3-88 | 3 1/2 Reg | 2220 | 499076 |

* *Все размеры в дюймах представлены в справочных значениях и могут отличаться от размеров в миллиметрах не более чем +/-1/64". В случае необходимости приобретения оборудования в строгом соответствии с дюймовой системой исчисления просим указать это при формировании заказа.*

** *Рабочий диапазон как спиральных, так и цанговых захватов овершота ОВ-82 составляет относительно номинального размера +0,2...-1,3 мм.*

| Шифр типоразмера овершота | Наружный диаметр овершота | | Максимальный номинальный размер спирального захвата | | Максимальный номинальный размер цангового захвата | | Присоединительная резьба | | Предельная растягивающая нагрузка | |
|---|---|---|---|---|---|---|---|---|---|---|
| | *мм* | *inch* | *мм* | *inch* | *мм* | *inch* | | | *кН* | *lbf* |
| **ОВ-140** | 139,7 | 5 1/2 | 117,5 | 4 5/8 | 101,6 | 4 | 3-88 | 3 1/2 Reg | 1190 | 267523 |
| **ОВТ-140** | 139,7 | 5 1/2 | 111,1 | 4 3/8 | 95,2 | 3 3/4 | 3-88 | 3 1/2 Reg | 1660 | 373183 |
| **ОВ-143** | 142,9 | 5 5/8 | 120,7 | 4 3/4 | 108,0 | 4 1/4 | 3-102 | NC-38 | 780 | 175351 |
| **ОВТ-143** | 142,9 | 5 5/8 | 117,5 | 4 5/8 | 104,8 | 4 1/8 | 3-102 | NC-38 | 1390 | 312484 |
| **ОВ-146** | 146,1 | 5 3/4 | 122,2 | 4 13/16 | 110,3 | 4 11/32 | 3-102 | NC-38 | 1300 | 292252 |
| **ОВТ-146** | 146,1 | 5 3/4 | 117,5 | 4 5/8 | 98,4 | 3 7/8 | 3-102 | NC-38 | 1630 | 366439 |
| **ОВ-148** | 147,6 | 5 13/16 | 123,8 | 4 7/8 | 108,0 | 4 1/4 | 3-102 | NC-38 | 1100 | 247290 |
| **ОВТ-148** | 147,6 | 5 13/16 | 114,3 | 4 1/2 | 98,4 | 3 7/8 | 3-102 | NC-38 | 2220 | 499076 |
| **ОВ-149** | 149,2 | 5 7/8 | 127,0 | 5 | 114,3 | 4 1/2 | 3-102 | NC-38 | 930 | 209072 |
| **ОВТ-149** | 149,2 | 5 7/8 | 120,7 | 4 3/4 | 108,0 | 4 1/4 | 3-102 | NC-38 | 1200 | 269771 |
| **ОВ-151** | 150,8 | 5 15/16 | 127,0 | 5 | 114,3 | 4 1/2 | 3-102 | NC-38 | 1000 | 224809 |
| **ОВТ-151** | 150,8 | 5 15/16 | 117,5 | 4 5/8 | 101,6 | 4 | 3-102 | NC-38 | 2220 | 499076 |
| **ОВ-152** | 152,4 | 6 | 130,2 | 5 1/8 | 114,3 | 4 1/2 | 3-102 | NC-38 | 1260 | 283259 |
| **ОВТ-152** | 152,4 | 6 | 123,8 | 4 7/8 | 108,0 | 4 1/4 | 3-102 | NC-38 | 1480 | 310236 |
| **ОВ-154** | 154 | 6 1/16 | 130,2 | 5 1/8 | 114,3 | 4 1/2 | 3-102 | NC-38 | 1470 | 330469 |
| **ОВТ-154** | 154 | 6 1/16 | 120,7 | 4 3/4 | 104,8 | 4 1/8 | 3-102 | NC-38 | 2220 | 499076 |
| **ОВ-155** | 155,6 | 6 1/8 | 130,2 | 5 1/8 | 114,3 | 4 1/2 | 3-102 | NC-38 | 1670 | 375431 |
| **ОВТ-155** | 155,6 | 6 1/8 | 123,8 | 4 7/8 | 108,0 | 4 1/4 | 3-102 | NC-38 | 2060 | 463106 |
| **ОВ-156** | 156,2 | 6 5/32 | 130,2 | 5 1/8 | 114,3 | 4 1/2 | 3-102 | NC-38 | 1100 | 247290 |
| **ОВТ-156** | 156,2 | 6 5/32 | 122,2 | 4 13/16 | 104,8 | 4 1/8 | 3-102 | NC-38 | 1500 | 337213 |
| **ОВ-157** | 157,2 | 6 3/16 | 130,2 | 5 1/8 | 114,3 | 4 1/2 | 3-102 | NC-38 | 1870 | 420393 |
| **ОВТ-157** | 157,2 | 6 3/16 | 123,8 | 4 7/8 | 108,0 | 4 1/4 | 3-102 | NC-38 | 2230 | 501324 |
| **ОВ-162** | 161,9 | 6 3/8 | 133,4 | 5 1/4 | 117,5 | 4 5/8 | 3-102 | NC-38 | 2060 | 463106 |
| **ОВТ-162** | 161,9 | 6 3/8 | 123,8 | 4 7/8 | 108,0 | 4 1/4 | 3-102 | NC-38 | 2230 | 501324 |
| **ОВ-165*** ** | 165,1 | 6 1/2 | 142,9 | 5 5/8 | 127,0 | 5 | 3-117 | 4 1/2 Reg | 1600 | 359694 |
| **ОВТ-165** | 165,1 | 6 1/2 | 133,4 | 5 1/4 | 117,5 | 4 5/8 | 3-117 | 4 1/2 Reg | 2460 | 553030 |
| **ОВ-168** | 168,3 | 6 5/8 | 141,3 | 5 9/16 | 125,4 | 4 15/16 | 3-117 | 4 1/2 Reg | 1860 | 418145 |
| **ОВТ-168** | 168,3 | 6 5/8 | 130,2 | 5 1/8 | 111,1 | 4 3/8 | 3-117 | 4 1/2 Reg | 2720 | 611480 |
| **ОВ-170** | 169,9 | 6 11/16 | 141,3 | 5 9/16 | 122,2 | 4 13/16 | 3-117 | 4 1/2 Reg | 2070 | 465355 |
| **ОВТ-170** | 169,9 | 6 11/16 | 130,2 | 5 1/8 | 108,0 | 4 1/4 | 3-117 | 4 1/2 Reg | 2890 | 649698 |
| **ОВ-175** | 174,6 | 6 7/8 | 146,1 | 5 3/4 | 127,0 | 5 | 3-122 | NC-46 | 2450 | 550782 |
| **ОВТ-175** | 174,6 | 6 7/8 | 136,5 | 5 3/8 | 117,5 | 4 5/8 | 3-122 | NC-46 | 3170 | 712644 |
| **ОВ-176** | 176,2 | 6 15/16 | 149,2 | 5 7/8 | 127,0 | 5 | 3-122 | NC-46 | 1910 | 429385 |
| **ОВТ-176** | 176,2 | 6 15/16 | 141,3 | 5 9/16 | 122,2 | 4 13/16 | 3-122 | NC-46 | 2860 | 642954 |
| **ОВ-181** | 181 | 7 1/8 | 152,4 | 6 | 136,5 | 5 3/8 | 3-122 | NC-46 | 2150 | 483339 |
| **ОВТ-181** | 181 | 7 1/8 | 139,7 | 5 1/2 | 120,7 | 4 3/4 | 3-122 | NC-46 | 3670 | 825049 |
| **ОВ-184** | 184,2 | 7 1/4 | 155,6 | 6 1/8 | 139,7 | 5 1/2 | 3-133 | NC-50 | 2150 | 483339 |
| **ОВТ-184** | 184,2 | 7 1/4 | 141,3 | 5 9/16 | 122,2 | 4 13/16 | 3-133 | NC-50 | 3870 | 870011 |
| **ОВ-188** | 187,3 | 7 3/8 | 158,8 | 6 1/4 | 141,3 | 5 9/16 | 3-133 | NC-50 | 2110 | 474347 |
| **ОВТ-188** | 187,3 | 7 3/8 | 146,1 | 5 3/4 | 127,0 | 5 | 3-133 | NC-50 | 3620 | 813808 |
| **ОВ-190** | 190,5 | 7 1/2 | 161,9 | 6 3/8 | 146,1 | 5 3/4 | 3-133 | NC-50 | 2080 | 467603 |
| **ОВТ-190** | 190,5 | 7 1/2 | 152,4 | 6 | 133,4 | 5 1/4 | 3-133 | NC-50 | 2200 | 494580 |
| **ОВ-194** | 193,7 | 7 5/8 | 165,1 | 6 1/2 | 149,2 | 5 7/8 | 3-133 | NC-50 | 2100 | 472099 |
| **ОВТ-194** | 193,7 | 7 5/8 | 152,4 | 6 | 133,4 | 5 1/4 | 3-133 | NC-50 | 3800 | 854274 |
| **ОВ-197** | 196,9 | 7 3/4 | 168,3 | 6 5/8 | 152,4 | 6 | 3-133 | NC-50 | 2080 | 467603 |
| **ОВТ-197** | 196,9 | 7 3/4 | 155,6 | 6 1/8 | 136,5 | 5 3/8 | 3-133 | NC-50 | 3670 | 825049 |
| **ОВ-200** | 200 | 7 7/8 | 171,4 | 6 3/4 | 155,6 | 6 1/8 | 3-133 | NC-50 | 2070 | 465355 |
| **ОВТ-200** | 200 | 7 7/8 | 158,8 | 6 1/4 | 141,3 | 5 9/16 | 3-133 | NC-50 | 4120 | 926213 |
| **ОВ-203** | 203,2 | 8 | 174,6 | 6 7/8 | 158,8 | 6 1/4 | 3-133 | NC-50 | 2150 | 483339 |
| **ОВТ-203** | 203,2 | 8 | 161,9 | 6 3/8 | 146,1 | 5 3/4 | 3-133 | NC-50 | 4130 | 928461 |
| **ОВ-206** | 206,4 | 8 1/8 | 177,8 | 7 | 162,7 | 6 13/32 | 3-147 | 5 1/2 FH | 2100 | 472099 |
| **ОВТ-206** | 206,4 | 8 1/8 | 165,1 | 6 1/2 | 146,1 | 5 3/4 | 3-147 | 5 1/2 FH | 4200 | 944198 |







| Шифр типоразмера овершота | Наружный диаметр овершота | | Максимальный номинальный размер спирального захвата | | Максимальный номинальный размер цангового захвата | | Присоединительная резьба | | Предельная растягивающая нагрузка | |
|---|---|---|---|---|---|---|---|---|---|---|
| | мм | inch | мм | inch | мм | inch | | | кН | lbf |
| **ОВ-210** | 209,6 | 8 1/4 | 181,0 | 7 1/8 | 161,9 | 6 3/8 | 3-147 | 5 1/2 FH | 2150 | 483339 |
| **ОВТ-210** | 209,6 | 8 1/4 | 168,3 | 6 5/8 | 149,2 | 5 7/8 | 3-147 | 5 1/2 FH | 2600 | 584503 |
| **ОВ-213** | 212,7 | 8 3/8 | 184,2 | 7 1/4 | 168,3 | 6 5/8 | 3-147 | 5 1/2 FH | 2140 | 481091 |
| **ОВТ-213** | 212,7 | 8 3/8 | 171,4 | 6 3/4 | 152,4 | 6 | 3-147 | 5 1/2 FH | 4130 | 928461 |
| **ОВ-216** | 215,9 | 8 1/2 | 187,3 | 7 3/8 | 171,4 | 6 3/4 | 3-147 | 5 1/2 FH | 2150 | 483339 |
| **ОВТ-216** | 215,9 | 8 1/2 | 174,6 | 6 7/8 | 156,4 | 6 5/32 | 3-147 | 5 1/2 FH | 4130 | 928461 |
| **ОВ-219** | 219,1 | 8 5/8 | 190,5 | 7 1/2 | 174,6 | 6 7/8 | 3-147 | 5 1/2 FH | 1920 | 431633 |
| **ОВТ-219** | 219,1 | 8 5/8 | 177,8 | 7 | 158,8 | 6 1/4 | 3-147 | 5 1/2 FH | 4130 | 928461 |
| **ОВ-220** | 219,6 | 8 21/32 | 190,5 | 7 1/2 | 174,6 | 6 7/8 | 3-147 | 5 1/2 FH | 2000 | 449618 |
| **ОВТ-220** | 219,6 | 8 21/32 | 177,8 | 7 | 158,8 | 6 1/4 | 3-147 | 5 1/2 FH | 2600 | 584503 |
| **ОВ-222** | 222,3 | 8 3/4 | 193,7 | 7 5/8 | 177,8 | 7 | 3-147 | 5 1/2 FH | 2150 | 483339 |
| **ОВТ-222** | 222,3 | 8 3/4 | 181,0 | 7 1/8 | 161,9 | 6 3/8 | 3-147 | 5 1/2 FH | 4130 | 928461 |
| **ОВ-225** | 225,4 | 8 7/8 | 196,9 | 7 3/4 | 181,0 | 7 1/8 | 3-147 | 5 1/2 FH | 2140 | 481091 |
| **ОВТ-225** | 225,4 | 8 7/8 | 184,2 | 7 1/4 | 165,1 | 6 1/2 | 3-147 | 5 1/2 FH | 4120 | 926213 |
| **ОВ-228** | 228,6 | 9 | 200,0 | 7 7/8 | 184,2 | 7 1/4 | 3-152 | 6 5/8 Reg | 2150 | 483339 |
| **ОВТ-228** | 228,6 | 9 | 187,3 | 7 3/8 | 168,3 | 6 5/8 | 3-152 | 6 5/8 Reg | 4130 | 928461 |
| **ОВ-232** | 231,8 | 9 1/8 | 203,2 | 8 | 184,2 | 7 1/4 | 3-152 | 6 5/8 Reg | 2090 | 469851 |
| **ОВТ-232** | 231,8 | 9 1/8 | 190,5 | 7 1/2 | 171,4 | 6 3/4 | 3-152 | 6 5/8 Reg | 2700 | 606984 |
| **ОВ-235** | 235 | 9 1/4 | 206,4 | 8 1/8 | 190,5 | 7 1/2 | 3-152 | 6 5/8 Reg | 2150 | 483339 |
| **ОВТ-235** | 235 | 9 1/4 | 193,7 | 7 5/8 | 174,6 | 6 7/8 | 3-152 | 6 5/8 Reg | 4130 | 928461 |
| **ОВ-238** | 238,1 | 9 3/8 | 209,6 | 8 1/4 | 193,7 | 7 5/8 | 3-152 | 6 5/8 Reg | 2140 | 481091 |
| **ОВТ-238** | 238,1 | 9 3/8 | 196,9 | 7 3/4 | 177,8 | 7 | 3-152 | 6 5/8 Reg | 4120 | 926213 |
| **ОВ-241** | 241,3 | 9 1/2 | 212,7 | 8 3/8 | 196,9 | 7 3/4 | 3-171 | 6 5/8 FH | 2150 | 483339 |
| **ОВТ-241** | 241,3 | 9 1/2 | 200,0 | 7 7/8 | 181,0 | 7 1/8 | 3-171 | 6 5/8 FH | 4130 | 928461 |
| **ОВ-245** | 244,5 | 9 5/8 | 215,9 | 8 1/2 | 200,0 | 7 7/8 | 3-171 | 6 5/8 FH | 1400 | 314733 |
| **ОВТ-245** | 244,5 | 9 5/8 | 203,2 | 8 | 184,2 | 7 1/4 | 3-171 | 6 5/8 FH | 4130 | 928461 |
| **ОВ-256** | 255,6 | 10 1/16 | 219,1 | 8 5/8 | 203,2 | 8 | 3-171 | 6 5/8 FH | 3400 | 764350 |
| **ОВТ-256** | 255,6 | 10 1/16 | 212,7 | 8 3/8 | 193,7 | 7 5/8 | 3-171 | 6 5/8 FH | 4380 | 984663 |
| **ОВ-257** | 257,2 | 10 1/8 | 222,3 | 8 3/4 | 206,4 | 8 1/8 | 3-171 | 6 5/8 FH | 3150 | 708148 |
| **ОВТ-257** | 257,2 | 10 1/8 | 215,9 | 8 1/2 | 196,9 | 7 3/4 | 3-171 | 6 5/8 FH | 4130 | 928461 |
| **ОВ-260** | 260,4 | 10 1/4 | 219,1 | 8 5/8 | 200,0 | 7 7/8 | 3-171 | 6 5/8 FH | 4160 | 935205 |
| **ОВТ-260** | 260,4 | 10 1/4 | 215,9 | 8 1/2 | 196,9 | 7 3/4 | 3-171 | 6 5/8 FH | 4630 | 1040865 |
| **ОВТ-267** | 266,7 | 10 1/2 | 225,4 | 8 7/8 | 206,4 | 8 1/8 | 3-171 | 6 5/8 FH | 4120 | 926213 |
| **ОВТ-270** | 269,9 | 10 5/8 | 228,6 | 9 | 212,7 | 8 3/8 | 3-177 | 7 5/8 Reg | 4130 | 928461 |
| **ОВТ-280** | 279,4 | 11 | 219,1 | 8 5/8 | 193,7 | 7 5/8 | 3-177 | 7 5/8 Reg | 5110 | 1148774 |
| **ОВТ-283** | 282,6 | 11 1/8 | 242,0 | 9 17/32 | 222,3 | 8 3/4 | 3-177 | 7 5/8 Reg | 4020 | 903732 |
| **ОВТ-286** | 285,8 | 11 1/4 | 244,5 | 9 5/8 | 225,4 | 8 7/8 | 3-177 | 7 5/8 Reg | 4130 | 928461 |
| **ОВТ-289** | 288,9 | 11 3/8 | 228,6 | 9 | 203,2 | 8 | 3-177 | 7 5/8 Reg | 5110 | 1148774 |
| **ОВТ-298** | 298,5 | 11 3/4 | 257,2 | 10 1/8 | 238,1 | 9 3/8 | 3-177 | 7 5/8 Reg | 4220 | 948694 |
| **ОВТ-302** | 301,6 | 11 7/8 | 254,0 | 10 | 235,0 | 9 1/4 | 3-177 | 7 5/8 Reg | 5110 | 1148774 |
| **ОВТ-324** | 323,9 | 12 3/4 | 285,8 | 11 1/4 | 266,7 | 10 1/2 | 3-177 | 7 5/8 Reg | 3630 | 816057 |
| **ОВТ-350** | 349,3 | 13 3/4 | 304,8 | 12 | 285,7 | 11 1/4 | 3-177 | 7 5/8 Reg | 4630 | 1040865 |
| **ОВТ-406** | 406,4 | 16 | 355,6 | 14 | 336,6 | 13 1/4 | 3-177 | 7 5/8 Reg | 5110 | 1148774 |
| **ОВТ-425** | 425,5 | 16 3/4 | 374,7 | 14 3/4 | 355,6 | 14 | 3-177 | 7 5/8 Reg | 5110 | 1148774 |

** Все размеры в дюймах представлены в справочных значениях и могут отличаться от размеров в миллиметрах не более чем +/-1/64".*
*В случае необходимости приобретения оборудования в строгом соответствии с дюймовой системой исчисления просим указать это при формировании заказа.*
**** Рабочий диапазон как спиральных, так и цанговых захватов овершота ОВ-165 составляет относительно номинального размера +0,8...-2 мм.*

## Цанговые и спиральные захваты, совместимые с корпусами овершотов, зарубежных производителей

| Наименование аналога АО "Сиб Трейд Сервис" | **А ОВ-86** | **А ОВ-127** | **А ОВ-136** | **А ОВ-140** | **А ОВ-143** | **А ОВ-149** | **А ОВ-206** |
|---|---|---|---|---|---|---|---|
| Максимальный спиральный захват | 2 1/2 | 4 1/8 | 4 1/2 | 4 5/8 | 4 3/4 | 5 | 7 |
| Максимальный цанговый захват | 2 | 3 5/8 | 3 7/8 | 4 1/8 | 4 1/4 | 4 1/2 | 6 3/8 |
| Наружный диаметр Тип овершота | 3 3/8 S.H. | 5 S.H. | 5 3/8 S.H. | 5 1/2 S.H. | 5 5/8 S.H. | 5 7/8 S.H. | 8 1/8 S.H. |
| Номер спирального захвата Bowen | B5091 | B4897 | B2489 | M1135 | B2201 | B4369 | 9222 |
| Номер цангового захвата Bowen | B5091 | B4897 | B2489 | M1135 | B2201 | B4369 | 9222 |

| Наименование аналога АО "Сиб Трейд Сервис" | **А ОВТ-119** | **А ОВТ1-119** | **А ОВТ-146** | **А ОВТ-206** | **А ОВТ-270** | **А ОВТ-286** | **А ОВТ-298** |
|---|---|---|---|---|---|---|---|
| Максимальный спиральный захват | 3 21/32 | 3 3/4 | 4 3/4 | 6 1/2 | 9 | 9 5/8 | 10 1/8 |
| Максимальный цанговый захват | 3,220 | 3 1/4 | 4 1/4 | 5 3/4 | 8 1/4 | 8 7/8 | 9 3/8 |
| Наружный диаметр Тип овершота | 4 11/16 S.F.S. | 4 11/16 S.F.S. | 5 3/4 F.S. | 8 1/8 F.S. | 10 5/8 F.S. | 11 1/4 F.S. | 11 3/4 F.S. |
| Номер спирального захвата Bowen | 6662 | 9123 | 6112 | B2374 | 5326 | B12827 | 5334 |
| Номер цангового захвата Bowen | 6662 | 9123 | 6112 | B2374 | 5326 | B12827 | 5334 |